平成26～27，29～30年度　文部科学省研究開発学校研究テーマ

「未来を拓く力」を育成する教育課程の開発（4年次）

教えたいのは考え方です。

熊本大学教育学部附属中学校

平成30年度研究発表会のご案内

（最終案内）

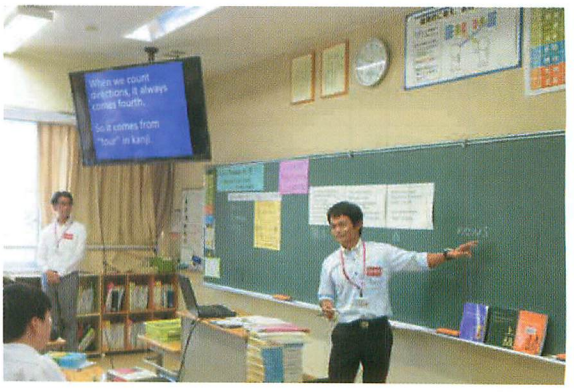

ごあいさつ

時下，ますますご清祥のこととお喜び申し上げます。

さて，本校では，平成26年度から文部科学省研究開発学校の指定を受け，「『未来を拓く力』を育成する教育課程の開発」をテーマに４年間の研究を進め，本年度は研究の最終年度として，これまでの成果をまとめているところです。

本校の研究では，社会の変化に対応し未来を拓くために必要な「思考力」を育成するための新教科「未来思考科」を位置付けた教育課程の開発を進めて参りました。各教科と総合的な学習の時間をつなぐ教科として，未来思考科の教材開発と指導方法及び評価について取り組んできました。

また，本研究発表会では，新教科「未来思考科」の実践を通しての課題と成果，将来の中学校における「思考力」を培う教育のあり方について，ご提案をさせていただきます。

つきましては，ご多用の折りとは存じますが，ぜひご参加をいただき，ご指導ご助言を賜りたくご案内申し上げます。

熊本大学教育学部附属中学校　校長　黨　武彦

主　催　熊本大学教育学部附属中学校

後　援　熊本県教育委員会　熊本市教育委員会　熊本大学教育学部同窓会
熊本大学教育学部附属中学校同窓会　熊本大学教育学部附属中学校教育後援会

日　時　平成30年10月6日(土)　9:00～16:00

会　場　熊本大学教育学部附属中学校

〒860-0081　熊本市中央区京町本丁5番12号　電話 096-355-0375　FAX 096-355-0379

日　程

8:30	9:00	9:20	9:30	10:20	10:40	11:30	12:30	14:00	14:20	15:50	16:00
受付	研究概要説明	移動	公開授業①	移動	公開授業②	昼食	未来思考科授業研究会	移動	講演		閉会行事

公開授業①　9:30～10:20

教科等 学年	関連教科等	単元名	授業者
未来思考科 1年A	国語　美術	未来思考科って何だろう？～〈論理的思考モデル〉と〈10の考え方〉～　（第1次）	東　克彦
未来思考科 1年B	技術　理科 社会　保体	イノベーションする力を磨こう	坂田 秀一
未来思考科 2年A	理科　国語	思考の階段	井上　健
未来思考科 2年B	保体　国語	附中発！ニュースポーツを考案しよう　（第2次）	今井 克彦
未来思考科 3年A	音楽　美術 技術　社会	創造的復興～私の描く未来予想図～　（第2次）	井手口 哲子
未来思考科 3年B	英語　国語 社会	Give Names in 漢字!! ～Spread Cool Japan to the World～　（第1次）	西田 成一 宮本 和彦

公開授業②　10:40～11:30

教科等 学年	関連教科等	単元名	授業者
未来思考科 1年C	国語　美術	未来思考科って何だろう？～〈論理的思考モデル〉と〈10の考え方〉～　（第2次）	益田 俊男
未来思考科 1年D	数学　特活	学習発表会のタイムスケジュールを立案しよう	上國料 由己子
未来思考科 2年C	社会　英語	観光都市熊本の再発見	植村 正洋
未来思考科 2年D	保体　国語	附中発！ニュースポーツを考案しよう　（第4次）	河本 健二
未来思考科 3年C	音楽　美術 技術　社会	創造的復興～私の描く未来予想図～　（第8次）	中村 幸介
未来思考科 3年D	英語　国語 社会	Give Names in 漢字!! ～Spread Cool Japan to the World～　（第3次）	小田 修平 宮本 和彦

未来思考科授業研究会　12:30～14:00

教科等	助言者	研究協力者	本校教員
未来思考科 １年	谷上 健作 （熊本県教育委員会義務教育課 指導主事）	田代 博士（熊本市立富合中学校） 青木 良枝（熊本市立鹿南中学校）	坂田 秀一　日方 和光 東 克彦　上國料由己子 益田 俊男　川本 苗佳 河嶋 里亜
未来思考科 ２年	上妻 昭仁 （熊本市立出水南中学校　校長）	坂田 孝久（熊本市立京陵中学校） 神　智子（熊本市立託麻中学校）	前田 路子　今井 克彦 河本 健二　植村 正洋 井上 健　三浦 寿史
未来思考科 ３年	山本 信也 （熊本大学教育学部 教授）	林田 武海（熊本市立桜山中学校） 沖田 史佳（熊本市立出水中学校）	村田 崇　小田 修平 井手口哲子　中村 幸介 西田 成一　宮本 和彦 澤田 昌宏

本校の研究について

社会の変化に対応し未来を拓くために必要な教科横断的な「思考力」を育成するため，第１～３学年に各教科で育成された思考力を束ねて強化する新教科「未来思考科」を新設します。クラス単位で行われる未来思考科の授業で自らの思考や活動をメタ認知的にとらえる力を育成するとともに，既存の各教科の授業や総合的な学習の時間における探究学習においても未来思考科との関わりを意識した授業や活動を行うことで，各教科，総合的な学習の時間で身に付けたい力に関しても，より効果的・効率的に育成することができると考えています。

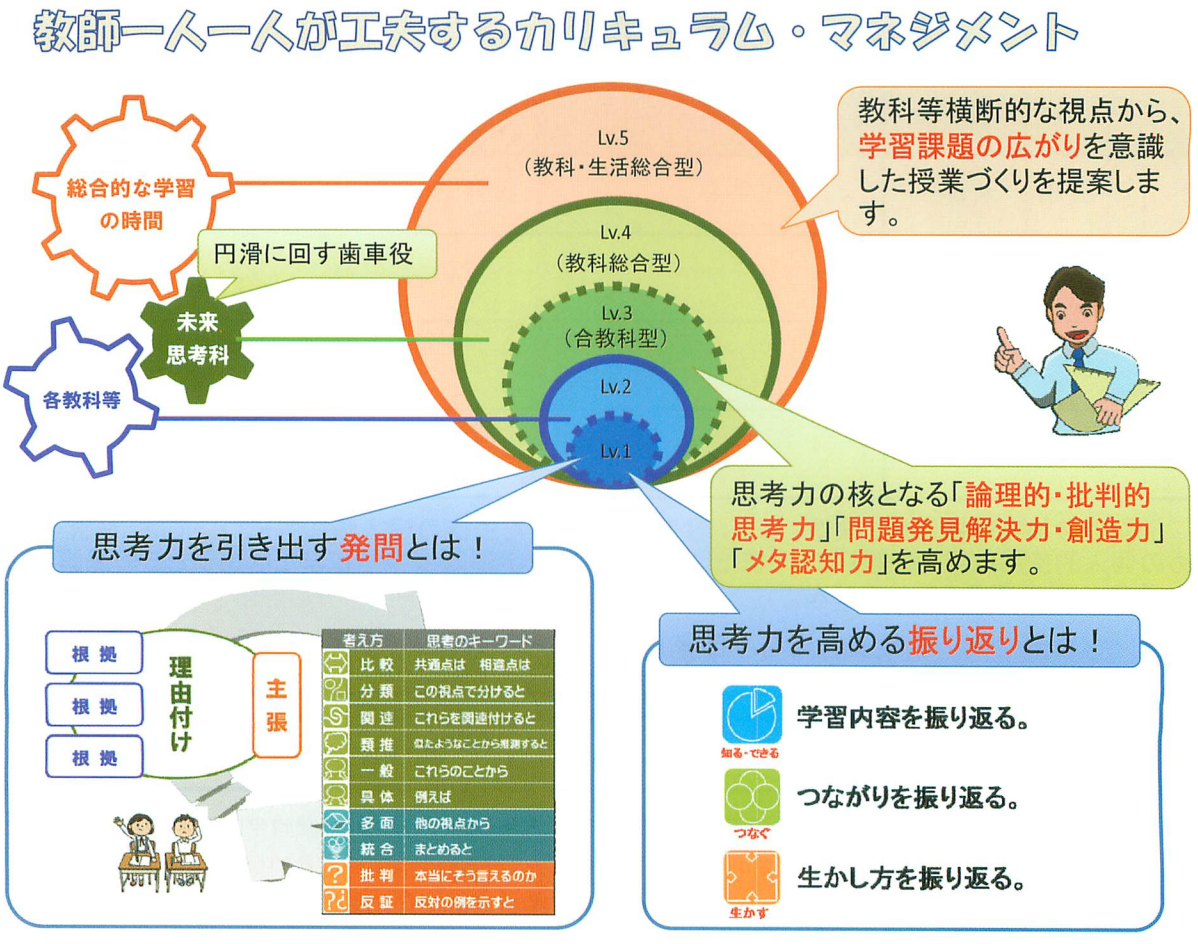

【未来思考科の配当時数】

第１学年　３５時間（１学期：１０時間　２学期：１５時間　３学期：１０時間）
第２学年　３５時間（１学期：１０時間　２学期：１５時間　３学期：１０時間）
第３学年　２５時間（１学期：１０時間　２学期：１５時間）

講　演　14:20～15:50

【　講　演　】教科の「見方・考え方」を育てるカリキュラムの設計
—パフォーマンス評価を活かして—

講師　西岡　加名恵　先生　　京都大学大学院教育学研究科　教授

主な著書に，『教科と総合学習のカリキュラム設計——パフォーマンス評価をどう活かすか』（単著，図書文化，2016年），『「資質・能力」を育てるパフォーマンス評価——アクティブ・ラーニングをどう充実させるか』（編著，明治図書，2016年），『パフォーマンス評価で生徒の「資質・能力」を育てる』（共編著，学事出版，2017年）などがある。

送信票は不要です。このページをコピーして記入し，そのまま FAXしてください。
送付先　熊本大学教育学部附属中学校　　FAX 096－355－0379

熊本大学教育学部附属中学校 平成30年度研究発表会 参加申込書 兼 誓約書

ご提出日　平成30年　　月　　日

所属機関名（学校名など）	住所　〒　　－ （　　）都・道・府・県 連絡先　電話:　　FAX:

参加者氏名		公開授業①	公開授業②	未来思考科 授業研究会	弁当注文 （700円）
例：教諭	附属　太郎	３年Ｂ	２年Ｃ	未来思考科 1年 (2年) 3年	(有)・無
（職名）				未来思考科 1年　2年　3年	有・無
				未来思考科 1年　2年　3年	有・無
				未来思考科 1年　2年　3年	有・無

誓約書　上記の参加者は撮影した映像，写真，音声や，知り得た生徒の個人情報等については，研究や研修のための個人的使用に用途を限ります。また，熊本大学教育学部附属中学校または生徒とその保護者の承諾なく，その公表や発表を行いません。

代表者氏名（自署）＿＿＿＿＿＿＿＿＿＿＿＿＿＿

資料代	一般　2000円　／　学生・院生(現職は除く)　1000円

注意事項等　**9月21日(金)締切**　資料準備の都合上，期日までにお申し込みください。(随時申し込み可)

- 弁当注文「有」の方は，お弁当代700円(税込・お茶付き)を，当日朝受付でお支払いください。
- お書きいただいた個人情報は，当研究発表会の運営以外には使用いたしません。

◆　**天候等やむをえぬ理由で生徒が登校できない場合には，当日の日程を変更して実施いたします。変更等は，ホームページにて10月5日(金)までに連絡をいたします。**

会場のご案内

空港から

熊本空港 →（バス）市役所前 または 熊本交通センター
→（バス）京町本丁　→（徒歩）熊大附属中

JR上熊本駅から

JR上熊本駅 →（徒歩） 熊大附属中

バス利用

各地 →（バス）市役所前 または 熊本交通センター
→（バス）京町本丁　→（徒歩）熊大附属中

●駐車場を準備しておりますが，限りがございます。乗り合わせや公共の交通機関のご利用等，ご協力をお願いします。

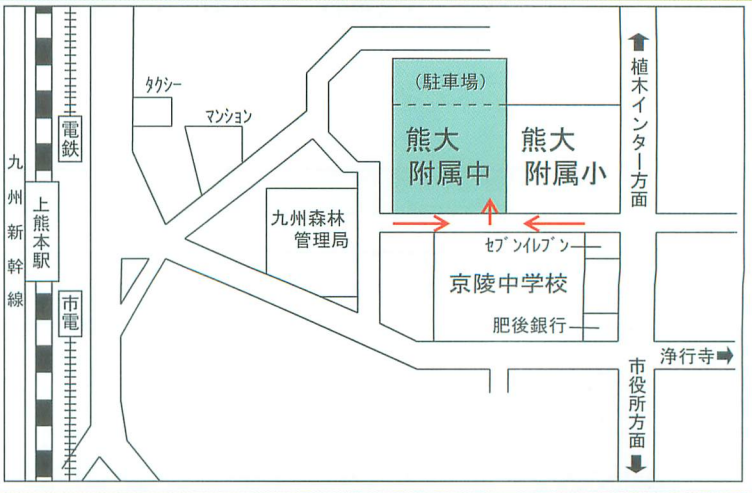

問い合わせ	ご不明な点はどうぞお尋ねください。　担当　澤田 昌宏（さわだ まさひろ） 〒860-0081　熊本県熊本市中央区京町本丁5番12号　電話 096-355-0375　FAX 096-355-0379 URL http://www.kumamoto-fuchu.ed.jp　メールアドレス sawada@educ.kumamoto-u.ac.jp